

Anlage 2

Statistische Daten

über Anzahl der selbst erworbenen bzw. durch die Verkehrsgesellschaften im Auftrag des Landkreises ausgestellten Fahrausweise und deren Kosten pro Monat im ÖPNV

Primarstufe:

Darstellung im Diagramm:

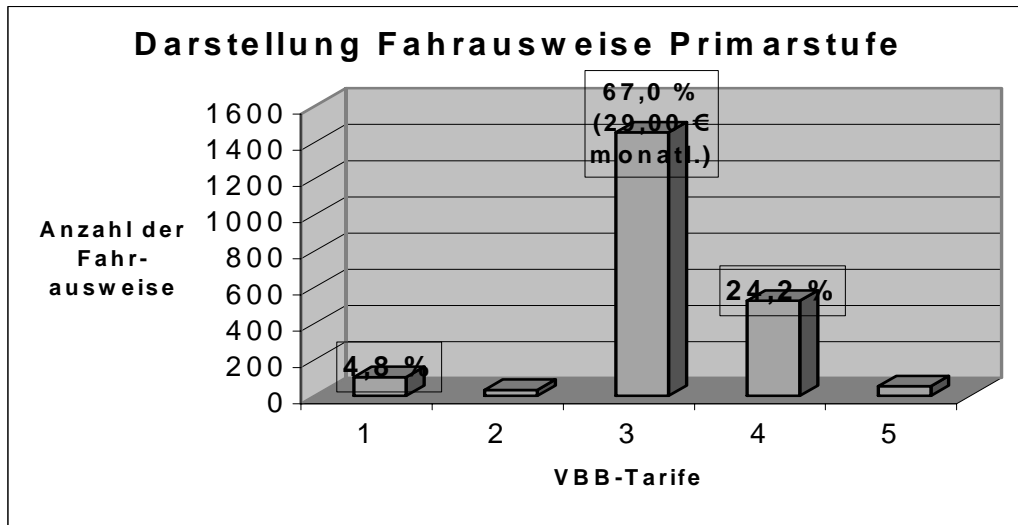

Erläuterungen:

<i>Nr. und Bezeichnung des VBB Tarifes</i>	<i>Preis pro Monat</i>	<i>Anzahl der Fahrausweise</i>
1. Zeitkarten Ort mit Stadtlinienverkehr Typ I	19,00 €	104
2. Zeitkarten Orte mit Stadtlinienverkehr Typ II	20,50 €	33
3. Zeitkarte 2-Waben	29,00 €	1.456
4. Zeitkarte 4-Waben	39,50 €	526
5. Zeitkarte Landkreis	55,00 €	<u>53</u>
		2.172

Sekundarstufe I und II (weiterführenden allgemein bildenden Schulen sowie berufliche Schulen:

Darstellung im Diagramm:

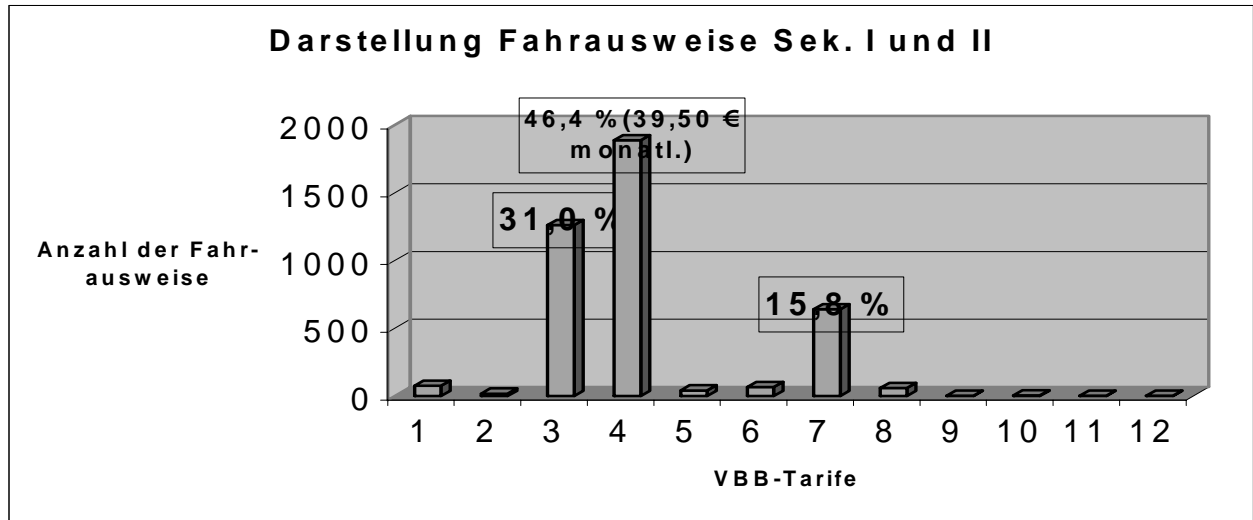

Erläuterungen:

<i>Nr. und Bezeichnung des VBB Tarifes</i>	<i>Preis pro Monat</i>	<i>Anzahl der Fahrausweise</i>
1. Zeitkarten Ort mit Stadtlinienverkehr Typ I	19,00 €	77
2. Zeitkarten Orte mit Stadtlinienverkehr Typ II	20,50 €	18
3. Zeitkarte 2-Waben	29,00 €	1.262
4. Zeitkarte 4-Waben	39,50 €	1.889
5. Zeitkarte Berlin BC	51,50 €	42
6. Zeitkarte bis 6 Waben	53,50 €	67
7. Zeitkarte 1 Landkreis	55,00 €	641
8. Zeitkarte 2 Landkreise	60,50 €	60
9. Zeitkarte Berlin ABC	62,50 €	2
10. Zeitkarte Berlin + 1 Landkreis	81,00 €	5
11. Zeitkarte 2 Landkreise + kreisfreie Stadt	89,00 €	3
12. Zeitkarte Berlin + 2 Landkreise	100,00 €	<u>2</u>
		4.068

Förderschulen:

Darstellung im Diagramm:

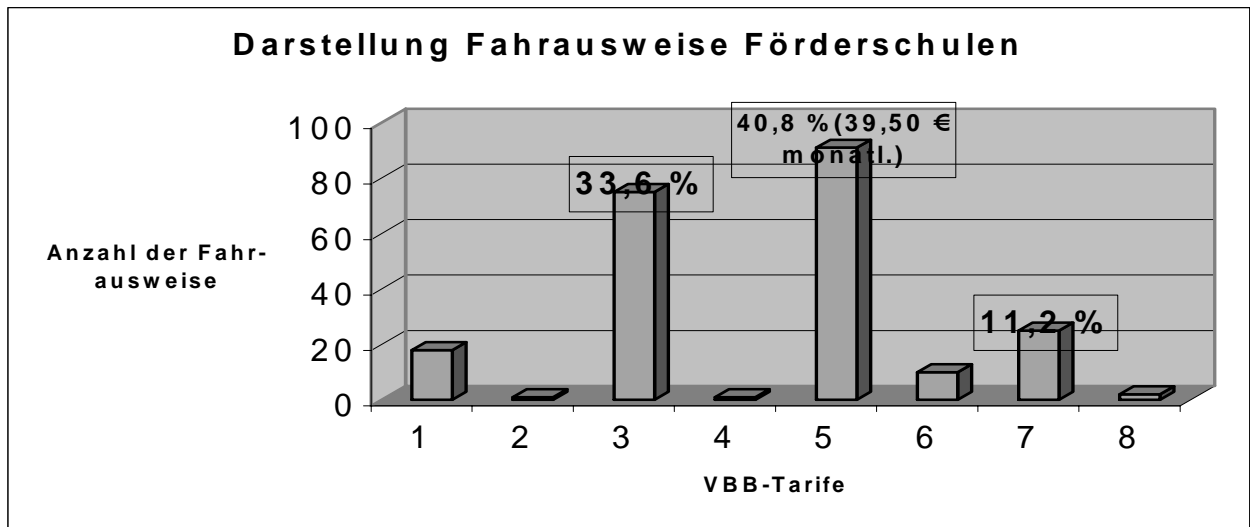
Erläuterungen:

<i>Nr. und Bezeichnung des VBB Tarifes</i>	<i>Preis pro Monat</i>	<i>Anzahl der Fahrausweise</i>
1. Zeitkarte Ort mit Stadtlinienverkehr Typ I	19,00 €	18
2. Zeitkarte Potsdam A-B	25,20 €	1
3. Zeitkarte 2-Waben	29,00 €	75
4. Zeitkarte Potsdam A-B-C	38,00 €	1
4. Zeitkarte 4-Waben	39,50 €	91
6. Zeitkarte bis 6 Waben	53,50 €	10
7. Zeitkarte 1 Landkreis	55,00 €	25
8. Zeitkarte 2 Landkreise	60,50 €	<u>2</u>